

PLANBESTÄMMELSER

Följande gäller inom områden med nedanstående beteckningar. Endast angiven användning och utformning är tillåten. Där beteckning saknas gäller bestämmelsen inom hela planområdet.

GRÄNSBETECKNINGAR

— · — · — Planområdesgräns

Upphävande för del av byggnadsplan

▨ Del av byggnadsplan som upphävs.

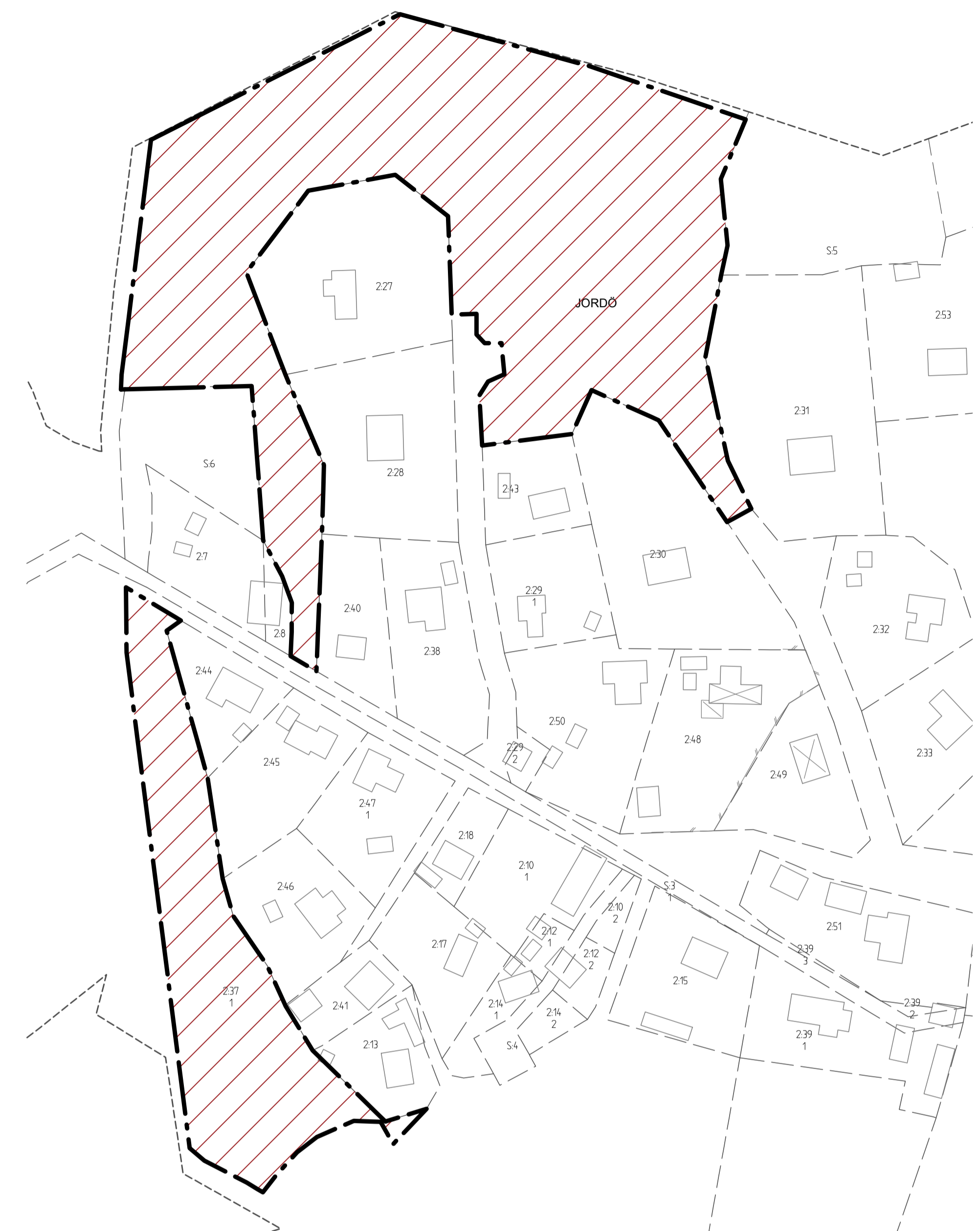

Plankarta till upphävande för del av gällande byggnadsplan med fastighetsgränser.

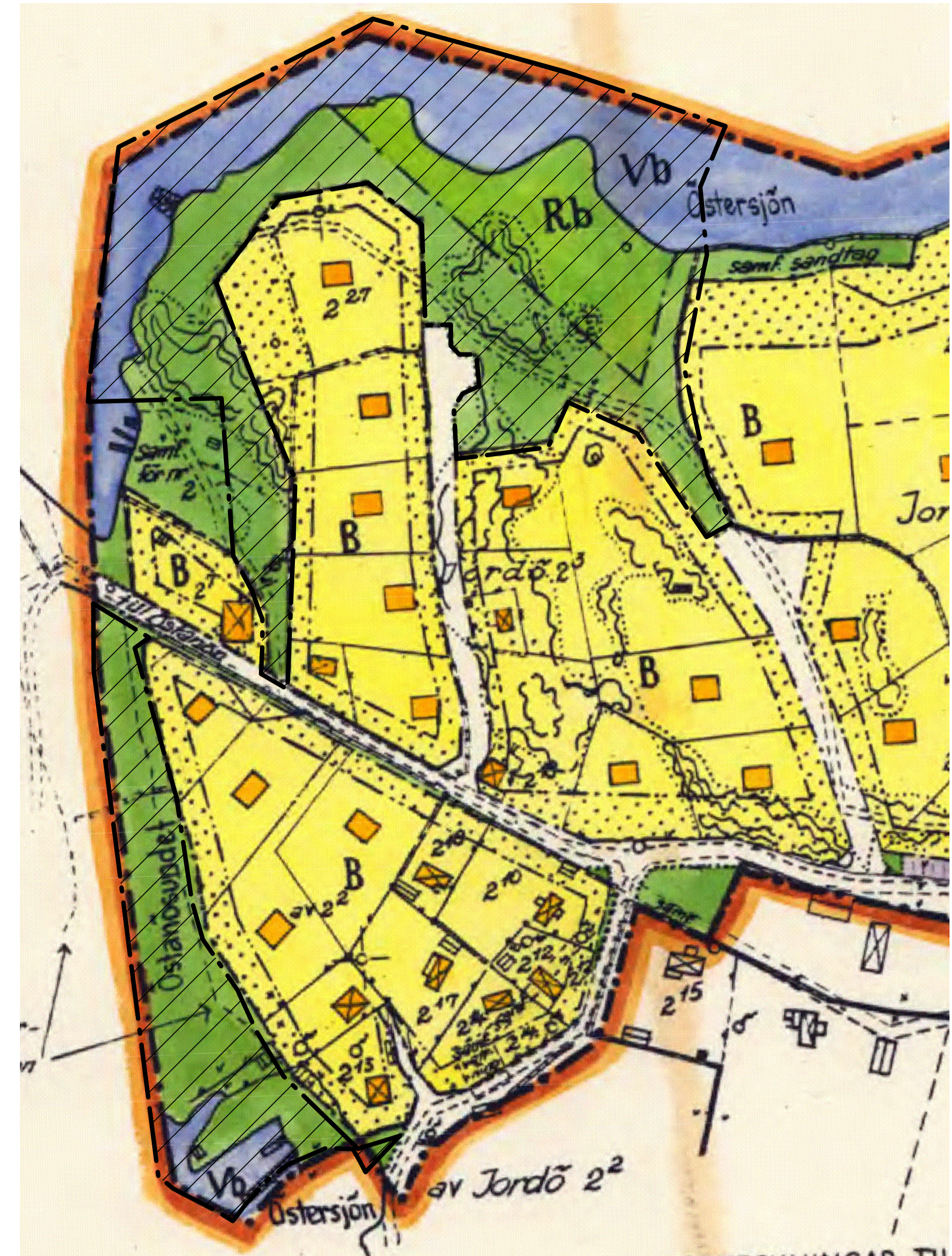
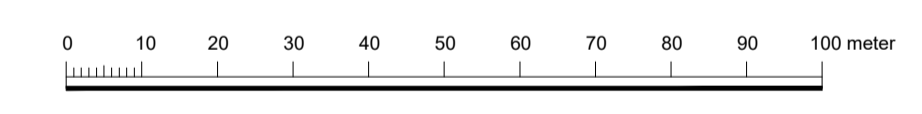

Illustrativ överlagring av upphävande mot gällande plankarta.

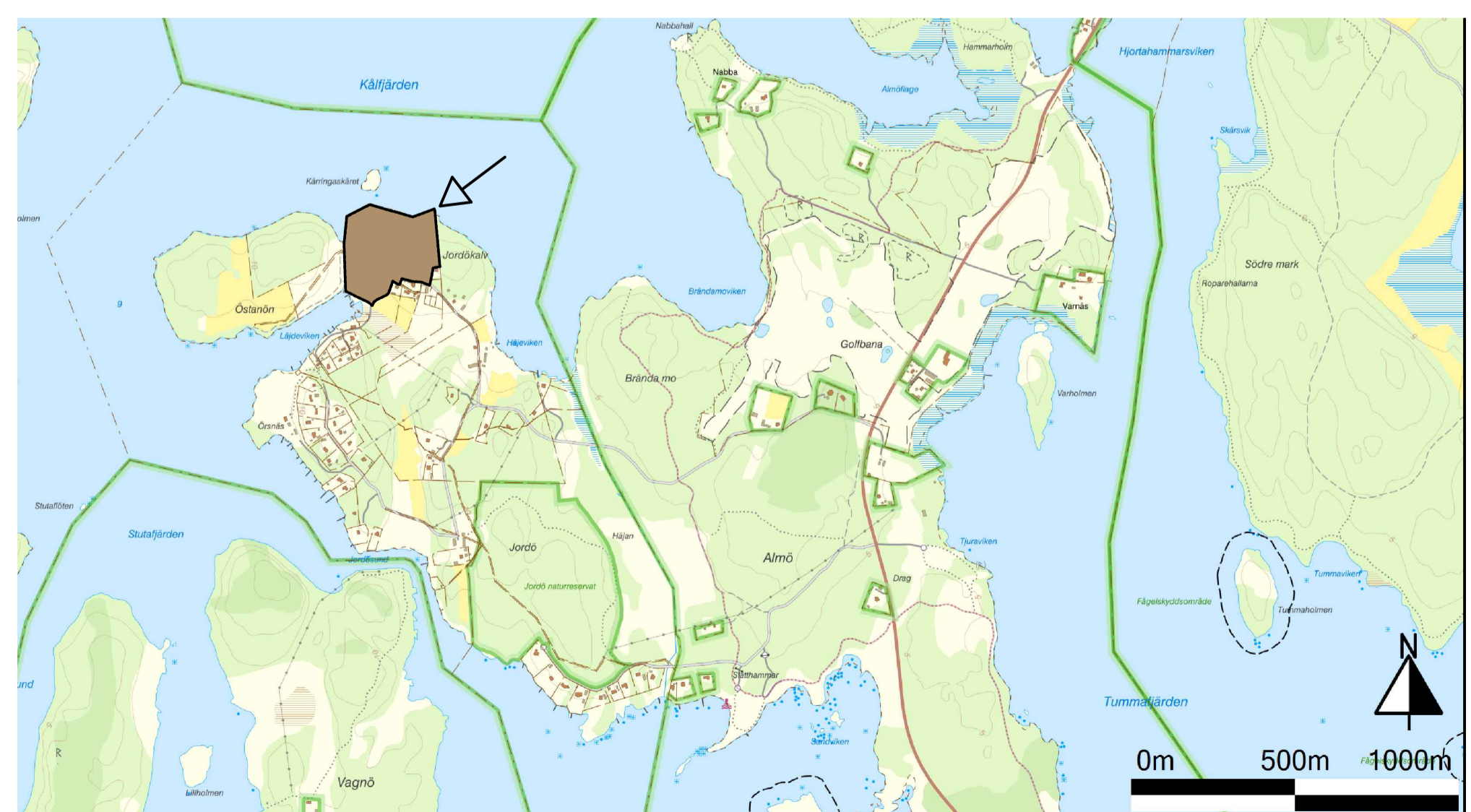

Översiktskarta som visar planområdets geografiska läge på Almö.

| | | | |
|---|---|--|--------------------------|
| Till planen hör: | | <input type="checkbox"/> Fastighetsförteckning | <input type="checkbox"/> |
| <input type="checkbox"/> Planbeskrivning | <input type="checkbox"/> Undersökning om behov av MKB | <input type="checkbox"/> | <input type="checkbox"/> |
| <input type="checkbox"/> Samrådsredogörelse | | <input type="checkbox"/> | <input type="checkbox"/> |
| Upphävande för del av byggnadsplan för Jordökälv | | | |
| | | | |
| Antagandehandling | 2022-03-01 | Samråd | KS |
| Enheten för strategisk samhällsutveckling | 2022-06-07 | Antagande | KS |
| Upprättad 2021-11-16 | Reviderad 2022-05-30 | Laga kraft | |
| | | 2023-09-06 | |
| | | Darienummer | KS 2021/323 |
| Peter Robertsson Planarkitekt | Helena Revelj Stadsarkitekt | | 455 |